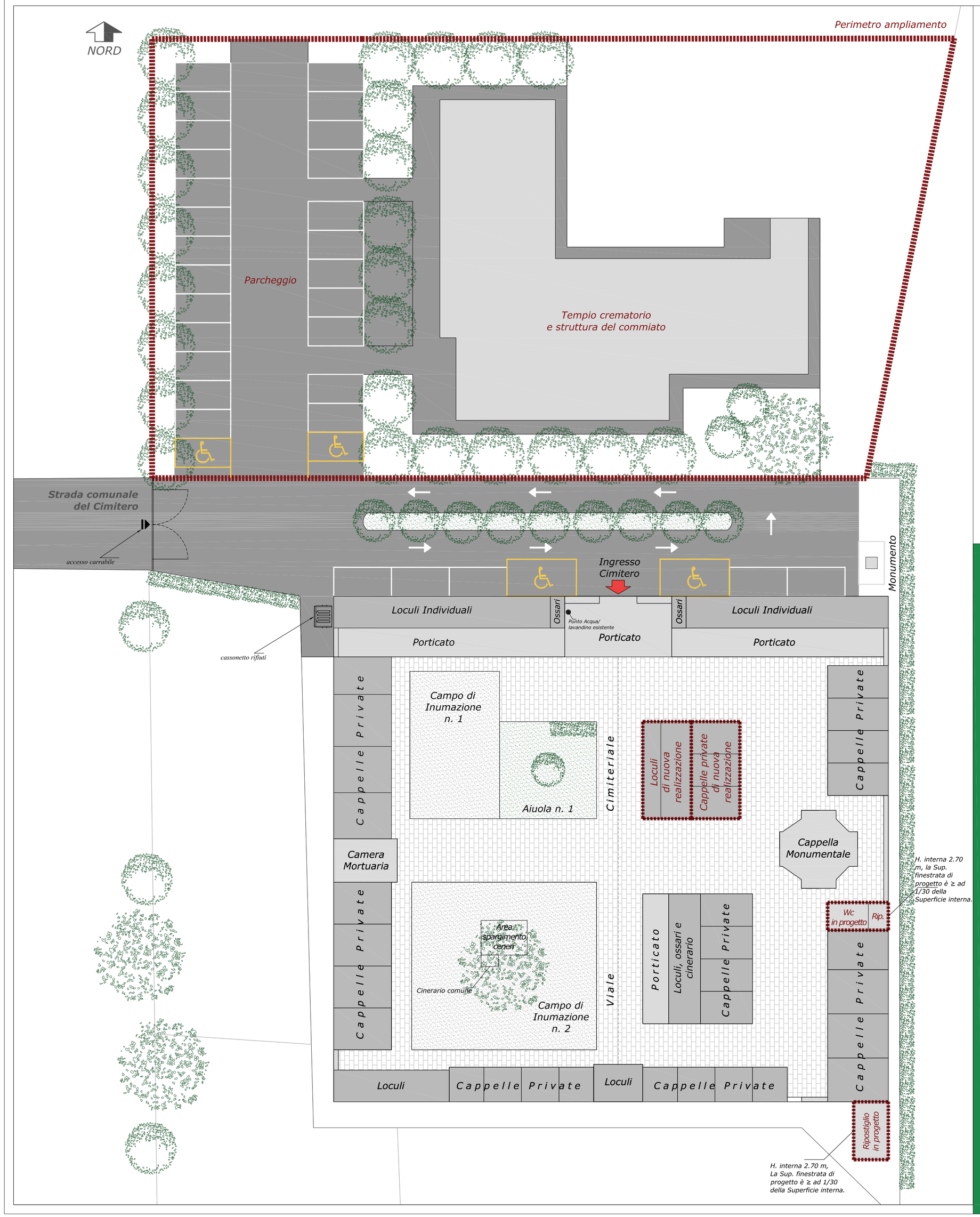

LEGENDA

- Costruzioni e manufatti "esistenti" destinati alla tumulazione di feretri in loculi individuali o in cappelle private o alla conservazione di ossa e ceneri
- Altri manufatti ed edifici "esistenti" (cinta muraria, porticati, camera mortuaria, ripostiglio, cappella monumentale)
- Lotti di terreno destinati a campi di inumazione
- Aiuole ed aree a verde
- Aree Interne pavimentate in masselli autobloccanti destinate al traffico e al passaggio pedonale (viali e marciapiedi)
- Aree Interne sotto i porticati pavimentate in klinker destinate al traffico e al passaggio pedonale
- In progetto

Regione Piemonte

COMUNE DI CASTELLAR GUIDOBONO

(Provincia di Alessandria)

PIANO REGOLATORE CIMITERIALE

PLANIMETRIA DI PROGETTO
per l'adeguamento del cimitero esistente rispetto alle norme igienico - sanitarie e ampliamento sito cimiteriale in progetto

IL SINDACO
Sig. Stefano Arrigone

IL PROGETTISTA
Arch. Rosanna Carrea

IL SEGRETARIO COMUNALE
Dott.ssa Rossella Fiorillo

IL RESPONSABILE DEL PROCEDIMENTO
Sig. Stefano Arrigone

TAVOLA	COLLABORATRICE	SCALA **1:200**
3	**Arch. Paes. Valeria Brengio**	
	Studio Tecnico Associato *15060 Basaluzzo (AL) - Via Novi, n.70/b* *Tel. 0143 489974 - 0143 489896 - fax 0143 1434023 - indirizzo e-mail: info@studioaisa.it*	***SETTEMBRE 2015***